

Como verificar se um DWFX tem unidades em metros

Antes de assinar um DWFX temos de verificar se as unidades das várias páginas estão em metros ou não.

A verificação é feita carregando com o botão direito no desenho e ir à opção '2D Units & Scale', como na figura abaixo.

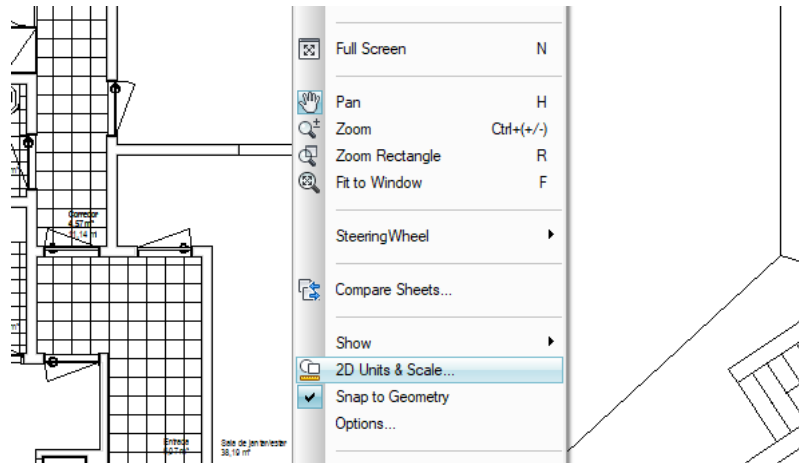

Na vista seguinte tem que se definir as unidades do desenho e a escala em que está.

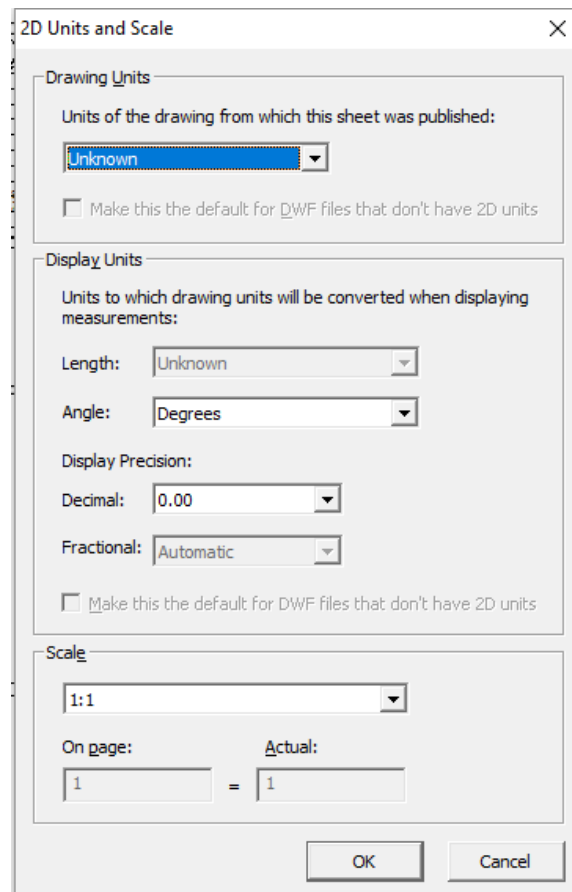

Tem que se definir as unidades, para todas as páginas, em 'meters', e o checkbox abaixo tem de estar desativado, senão vai mostrar que está em 'meters', mesmo que não esteja definido.

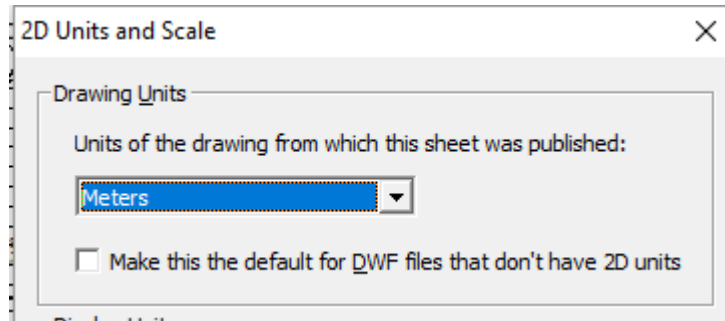

Posteriormente tem de definir as casas decimais, '0.00', e a escala, que deve ser a escala do desenho.

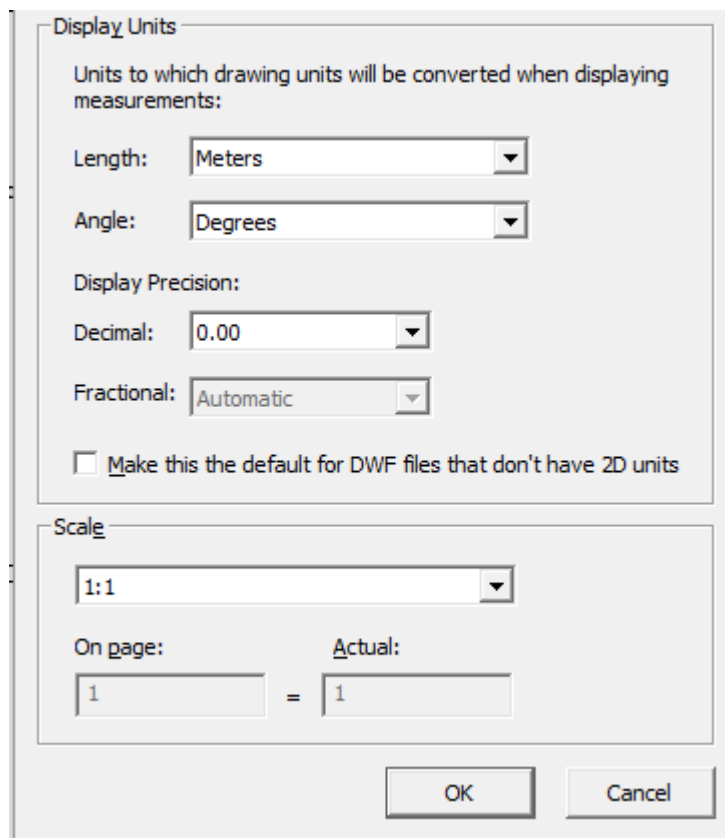

Só após estas configurações do documento é que podemos assinar digitalmente o documento.